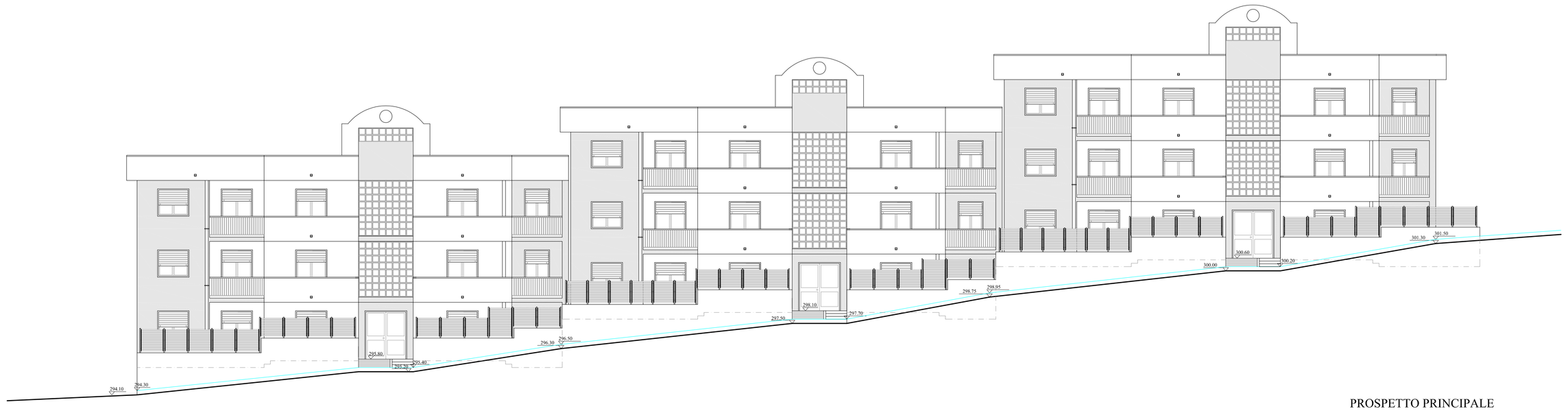

PROSPETTO PRINCIPALE

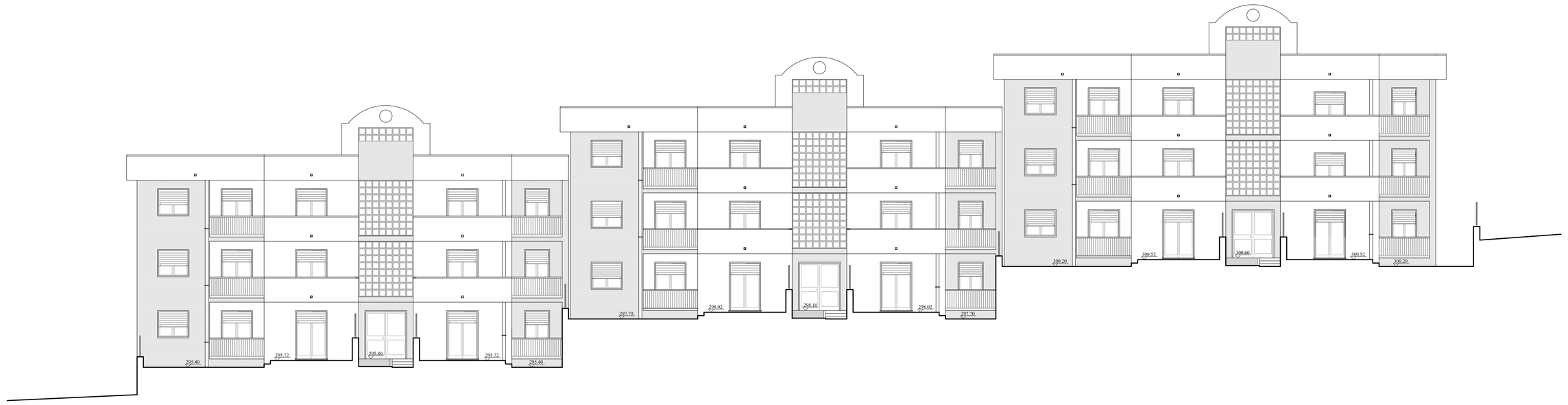

SEZIONE SUL PROSPETTO PRINCIPALE

RETRO PROSPETTO

EMANUELE VILLANTI
ARCHITETTO
VIA ALESSANDRO LA MARMORA, 75 - 90143 PALERMO. Tel. 091.322622 P.IVA 00738510825

COMUNE DI TORRETTA

PROVINCIA DI PALERMO

LAVORI DI COSTRUZIONE DI N. 48 ALLOGGI POPOLARI
Legge Regionale 12 Aprile 1952 n.12

PROGETTO STRALCIO ESECUTIVO STECCA DI VALLE PER 18 ALLOGGI

Aggiornato al nuovo prezzario unico per i lavori pubblici nella Regione Siciliana anno **2019**

IL PROGETTISTA e D.L.
ARCH. EMANUELE VILLANTI

IL SINDACO

ELABORATI:

- PROSPETTO PRINCIPALE
- SEZIONE SUL PROSPETTO PRINCIPALE
- RETROPROSPETTO

TAV. B3

SCALA 1:100

VISTI E APPROVAZIONI
IL R.U.P.
GEOM. GIUSEPPE CROCE

TORRETTA MARZO 2019